Démocratiser l'éducation en santé numérique en BFC avec Nuvee

Maxime DOST – Directeur des opérations Nuvee

Nuvee, une **solution de référence**

- Entreprise **basée à Dijon** et **fondée par deux professionnels de santé** pour répondre à un besoin et des problématiques de terrain.
- Toutes nos **données** sont **hébergées en France et sur des serveurs certifiés HDS** (hébergement de données de santé).
- Des **projets ETP en collaboration avec notre partenaire historique :** l'ARS de Bourgogne Franche-Comté.
- Une équipe à taille humaine, 100% dijonnaise et qui dispose de tous les savoir-faire pour mener à bien un projet.
- Une reconnaissance des autorités de santé.

Nos **approches pédagogiques**

Informer
et éduquer la population
sur des comportements
à risques

Éduquer, informer et
accompagner les
patients/aidants atteints
de maladies chroniques

Former les
professionnels de santé
du cercle de soins avec
l'e-ETP

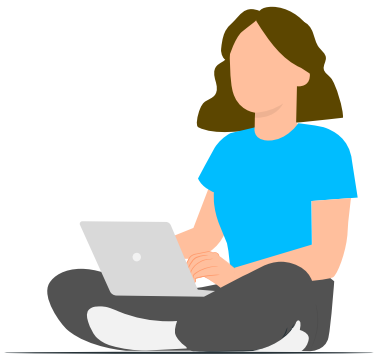

e-prévention

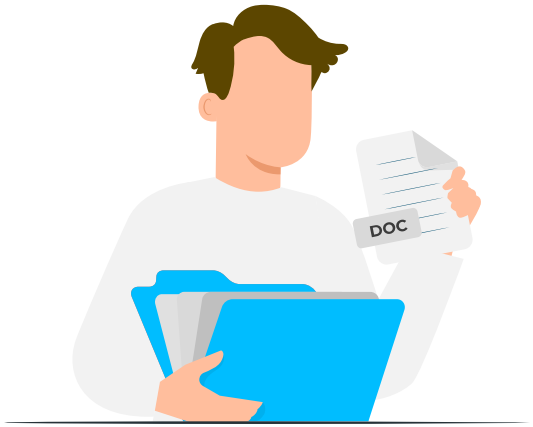

e-ETP

e-formation

Nos différentes **thématiques**

nuvee OBÉSITÉ

25 ATELIERS

nuvee CHIRURGIE BARIATRIQUE

36 ATELIERS

nuvee DIABÈTE

32 ATELIERS

nuvee ENDOMÉTRIOSE

19 ATELIERS

nuvee BOOST TA SANTÉ

13 ATELIERS

nuvee MATERNITÉ ET NUTRITION

15 ATELIERS

nuvee INSUFFISANCE CARDIAQUE

18 ATELIERS

nuvee CANCER DU SEIN

FIN 2025

Une plateforme **pour professionnels et patients**

ACCÈS PROFESSIONNEL

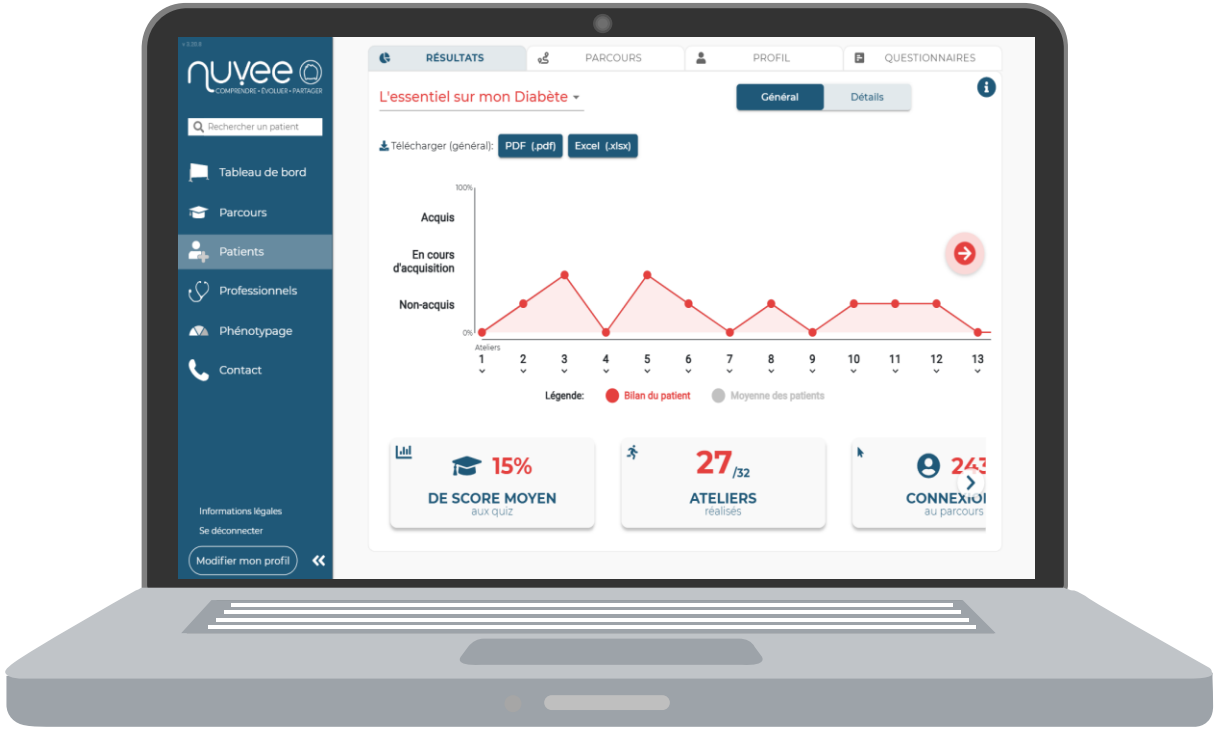

ACCÈS PATIENT

INTERFACE PATIENT

Des **fonctionnalités pensées pour les patients**

Des parcours et ateliers

Pour accompagner et guider l'utilisateur dans son parcours de soins de prévention ou de formation

Des pré et post-quiz

Pour faire le point sur les connaissances existantes du patient, puis mesurer les compétences acquises avec l'atelier

Des mini-jeux interactifs

Pour impliquer davantage le patient dans son processus d'apprentissage. Simuler des conditions réelles pour adopter de bonnes habitudes

Une communauté

Pour échanger avec les autres utilisateurs du parcours, partager son expérience et bénéficier des conseils d'autrui

Des parcours et des ateliers

Les **ateliers de Nuvee visent à traiter un ensemble de thématiques autour d'une pathologie**.

Cela peut comporter des **notions introductives** comme des définitions, les diagnostics, les idées reçues, ou des **thématiques plus spécifiques** sur la nutrition, l'activité physique ou encore les différents traitements.

L'objectif est de **transmettre le maximum de connaissance au patient** pour l'aider à **mieux vivre avec sa pathologie au quotidien**.

Des pré et post quiz

Chaque **atelier Nuvee comporte des pré et post quiz**.

Des **pré quiz pour mesurer le niveau de connaissance du patient** sur une thématique avec pour objectif de lui montrer qu'il peut accroître ses connaissances avec l'atelier.

Les post quiz visent, eux, à **faire un point sur les compétences acquises avec la vidéo de l'atelier**. Le patient bénéficie des corrections après le quiz et le professionnel peut à tout moment consulter ces résultats sur son accès professionnel.

Des mini-jeux interactifs

Les mini-jeux Nuvee représentent une nouvelle fonctionnalité faisant partie intégrante de nos ateliers.

Ces **séquences sont 100% interactives où le patient est placé en conditions réelles**. L'idée est de garder le patient acteur dans son apprentissage.

Dans l'exemple ci-contre issu de notre parcours Diabète de type 2, le patient doit sélectionner le matériel nécessaire pour réaliser une injection d'insuline.

Une communauté d’utilisateurs

Un patient inscrit sur Nuvee rejoint également une communauté d’utilisateurs.

La communauté est un **espace où chacun peut librement échanger et partager sur divers sujets**.

La communauté Nuvee est un espace **modéré par des infirmières d’éducation thérapeutique**. Une modération notamment utile lorsque des patients ont des questions auxquelles seuls des professionnels peuvent répondre.

INTERFACE PROFESSIONNELLE

Une plateforme aussi **pensée pour les professionnels**

Des parcours à générer

De multiples accès par structure de santé pour générer une multitude de parcours

Un outil personnalisable

Possibilité d'adapter les parcours de vos patients en fonction de votre pratique et de leurs besoins

Un accès aux modules

Possibilité d'accéder, en toute transparence, au contenu mis à disposition des patients

Une traçabilité du suivi

Des tableaux récapitulatifs de l'état d'avancement pour tous ses patients et la possibilité d'exporter simplement les données

Des **parcours à générer**

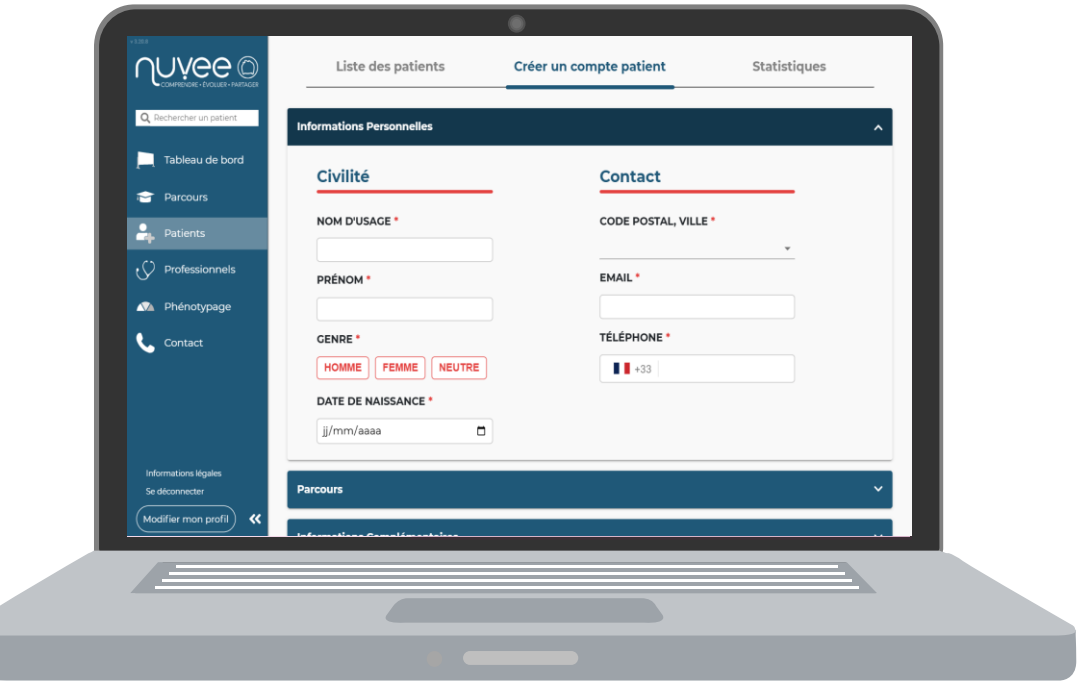

Depuis son accès, un **professionnel peut librement inscrire des patients sur la plateforme**.

Un processus simple où uniquement les **informations de base sur le patient sont demandées** pour procéder à l'inscription du patient.

Le professionnel attribue depuis cette page un parcours pédagogique à son patient qui **valide son inscription via un lien reçu** sur sa boite mail.

Un **outil personnalisable**

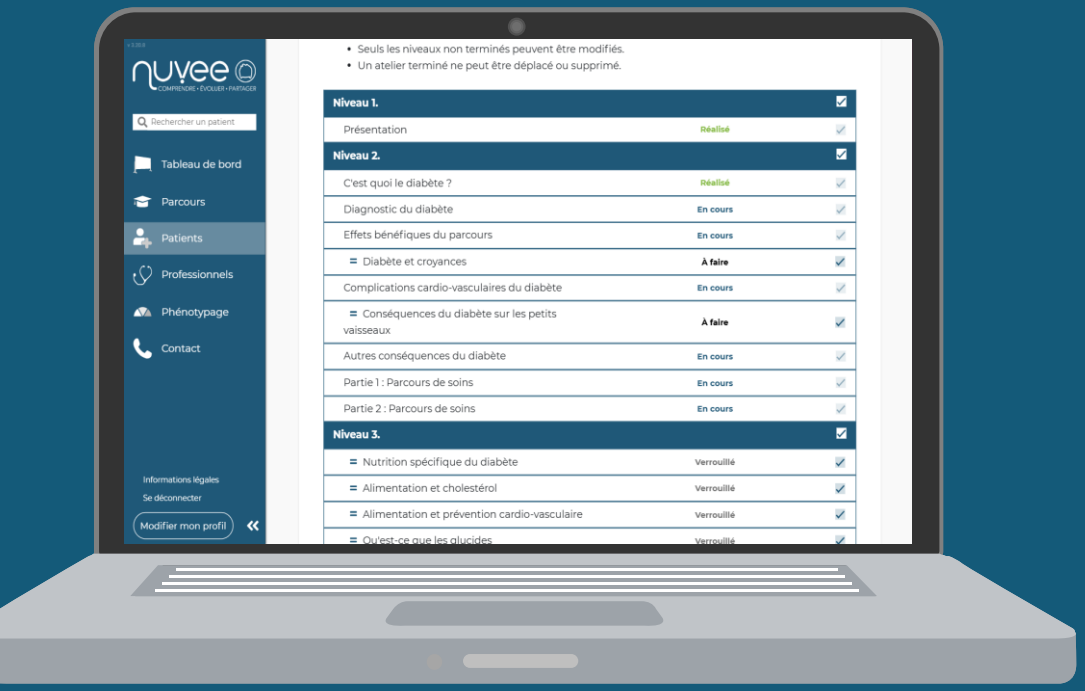

À tout moment depuis son accès, **le professionnel peut interagir avec le parcours de son patient**.

Les parcours et les ateliers Nuvee sont prédisposés dans un ordre établi. Néanmoins, le professionnel peut **ajuster l'ordre des ateliers ou supprimer certains ateliers en fonction des besoins** des patients.

Un **accès aux modules**

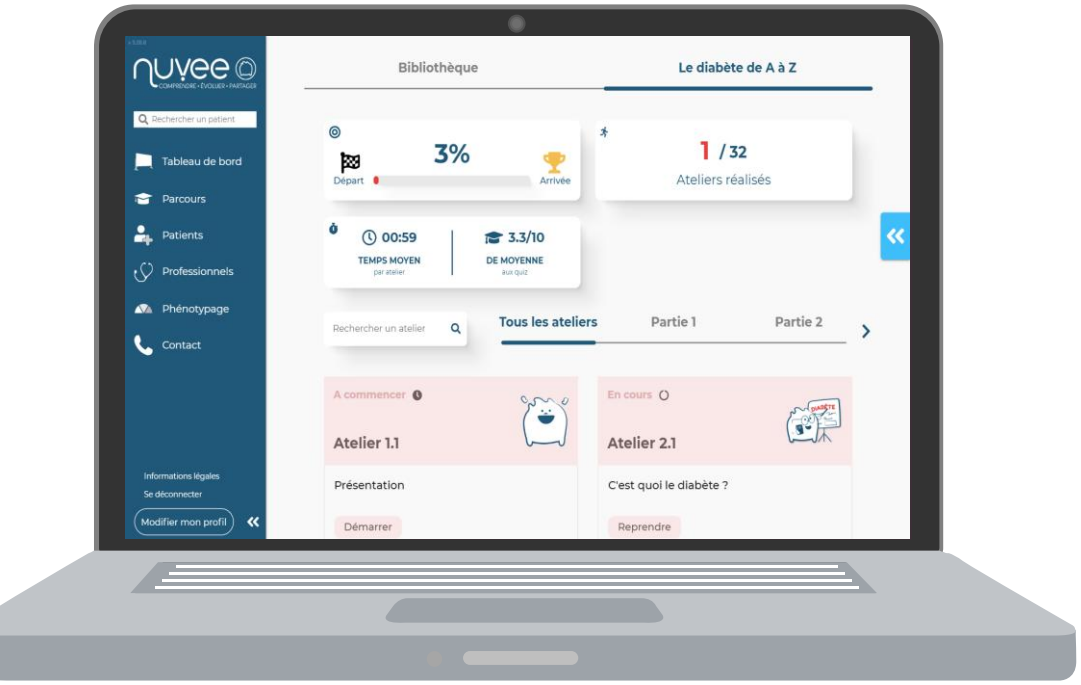

En vue de **se former sur une pathologie** ou de simplement **faire une mise à jour de ses connaissances**, tous les contenus des parcours Nuvee sont accessible sur l'accès d'un professionnel.

Avec **un niveau de littératie plus élevé** que pour les patients, cet espace est aussi utile pour **voir et consulter les contenus mis à disposition des patients**.

Une **traçabilité du suivi**

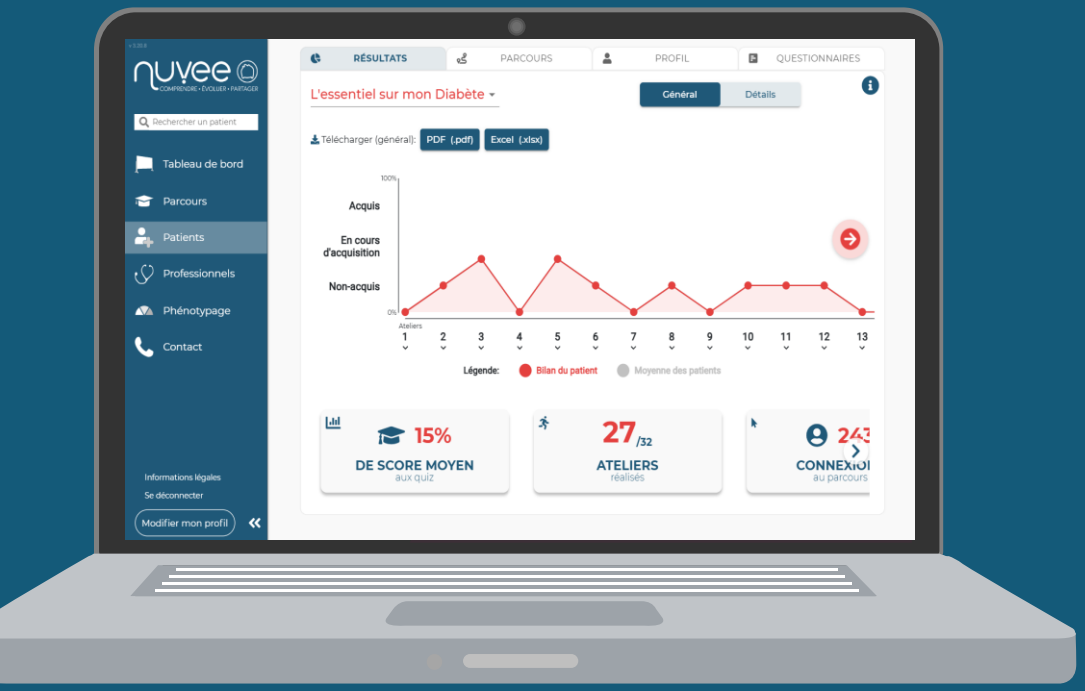

À tout moment depuis son accès, **le professionnel peut voir et tracer la progression de son patient**.

Des données sous forme de **tableaux récapitulatifs** avec de **nombreux indicateurs** pour chaque atelier d'un parcours.

Toutes les données sont simplement **exportables aux formats PDF et EXCEL** et peuvent ainsi être joints à un dossier patient.

Intégrez des questionnaires en fonction de vos besoins

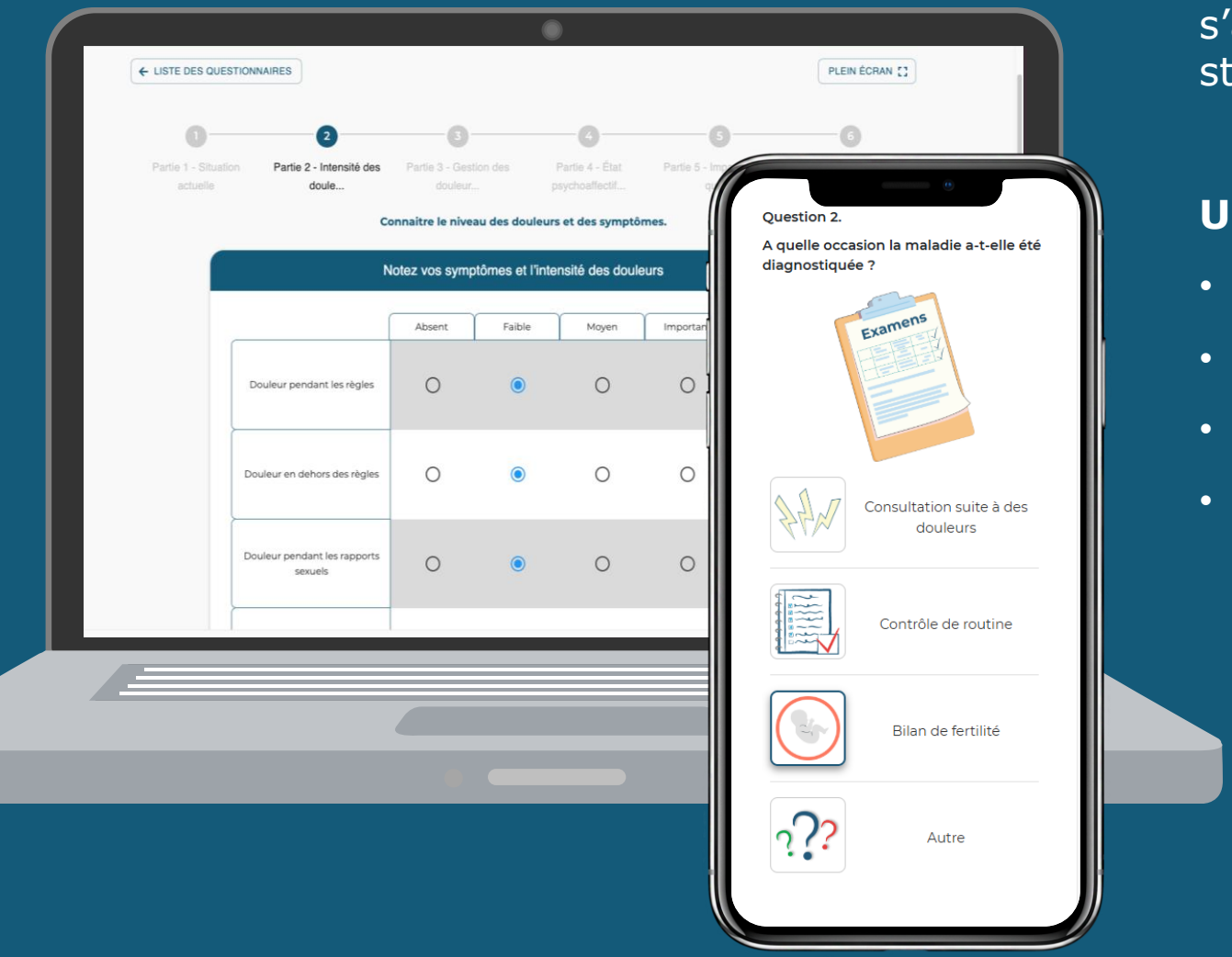

Un module questionnaire paramétrable pouvant s'adresser **aux patients et aux professionnels** de la structure depuis leur interface.

Une fonctionnalité aux usages multiples :

- Questionnaires de satisfaction
- Questionnaires de qualité de vie (QOL)
- Bilan éducatif (BEP, …)
- …

Modalités d'envois personnalisables (prochaine connexion, J+30, etc…)

Exports des réponses

Des **formats questions/réponses variés**

Comment utiliser **Nuvee dans sa pratique**

UTILISATION COMPLEMENTAIRE

Par les professionnels de santé pour approfondir certaines notions en consultation

UTILISATION SYNCHRONE

Par les professionnels de santé pour animer des séances ETP présentielles

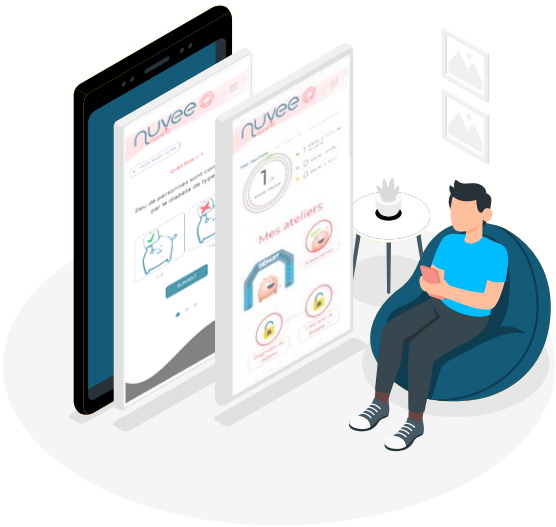

UTILISATION ASYNCHRONE

Par le patient, qui progresse sur Nuvee depuis chez lui et à son rythme

UTILISATION FORMATION PRO

Par les professionnels de santé pour se former et mettre à jour ses connaissances

Disposer de Nuvee : un **processus simple**

Compte **« Administrateur local »** :
- Générer des accès aux professionnels de santé de la CPTS/MSP ;
- Disposer d'une vue d'ensemble sur les professionnels et patients rattachés à la CPTS/MSP.

Compte **« Professionnel » :**
- Générer des accès « Patient » ;
- Personnaliser ou non son parcours ;
- Suivre et tracer sa progression ;
- Accéder aux parcours de formation Nuvee.

Compte **« Patient »** :
- Suivre les ateliers à son rythme ;
- Échanger en toute sécurité avec la communauté ;
- Inscrire gratuitement un membre de son entourage.

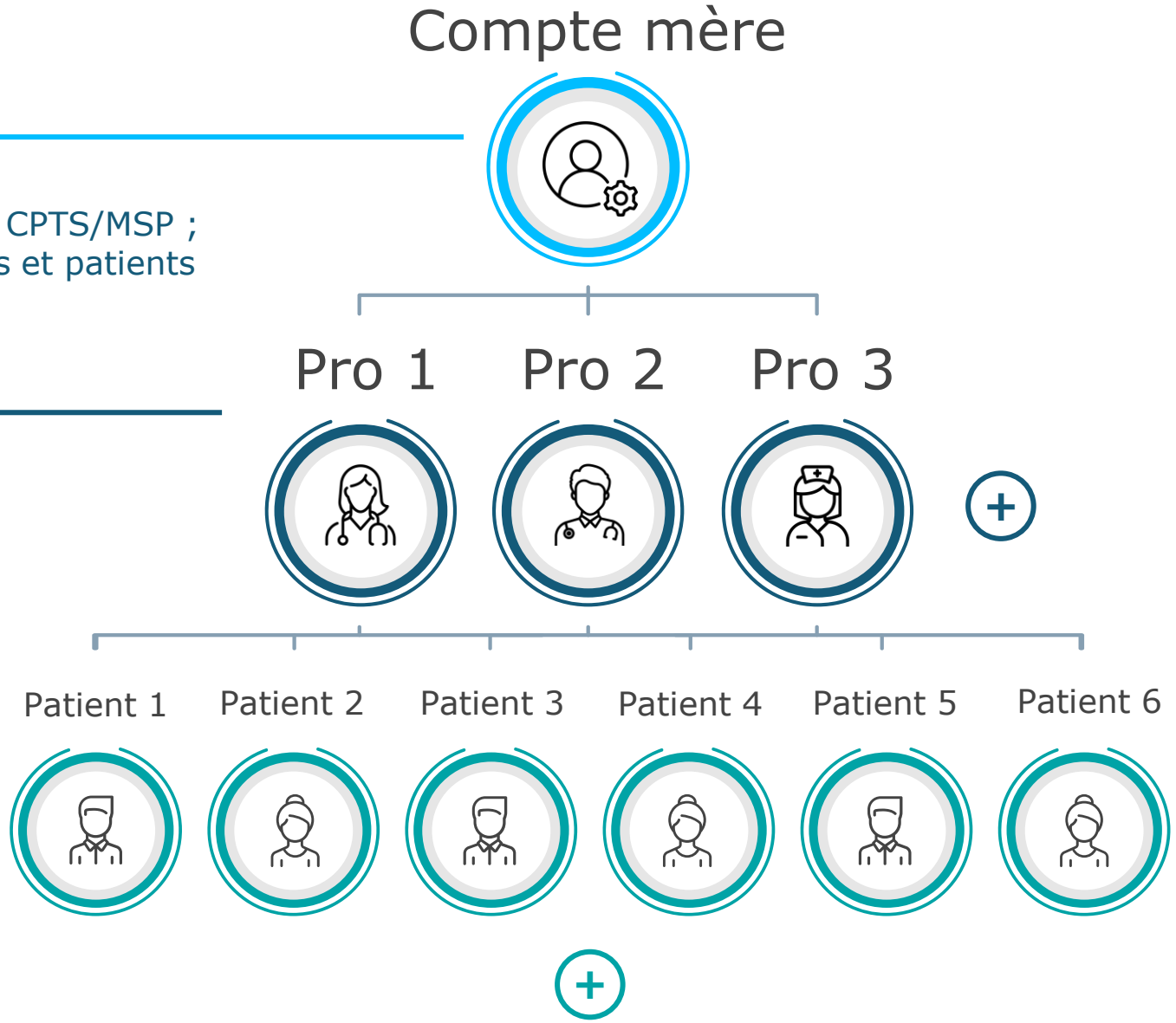

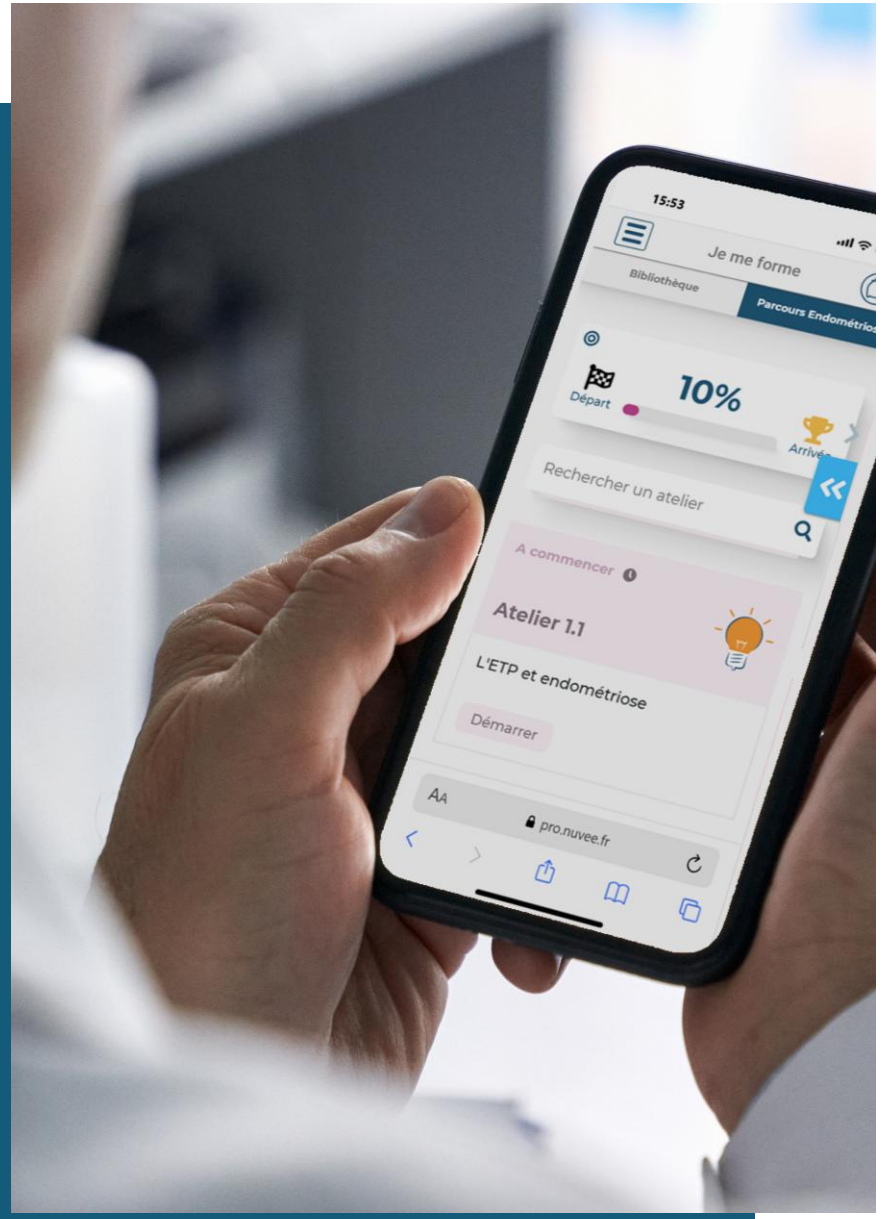

Envie d’en savoir plus ?
Échangeons ensemble !

Envoyer nous un e-mail à l’adresse :
meet@nuvee.fr

Scannez ce QR Code pour une **démonstration complète avec notre équipe** !